ข้อมูลสภาพปัญหาและแนวทางการแก้ไขปัญหาเบื้องต้น
ของตำแหน่งการกีดขวางทางน้ำ จังหวัดเชียงราย

รหัสตำแหน่งกีดขวางที่: CR0103004001

ชื่อลำน้ำ ห้วยทราย เป็นสาขาของแม่น้ำ น้ำงาม/แม่น้ำกก ประเภทลำน้ำ ลำห้วย วันที่สำรวจ: 11 กุมภาพันธ์ 2563

หมู่บ้าน หมู่ที่ 4 บ้านสันติ ตำบล บ้านดู่ อำเภอ เมืองเชียงราย จังหวัด เชียงราย

พิกัดเริ่มปัญหา				พิกัดสิ้นสุดปัญหา			
X(UTM)	589850	Y(UTM)	2209016	X(UTM)	589850	Y(UTM)	2209016

หน้าตัดลำน้ำที่เกิดปัญหา		กว้าง (เมตร)				ลึก (เมตร)				ความชันตลิ่ง			
หน้าตัดลำน้ำเดิมในอดีตก่อนเกิดปัญหา		10				2				1:1.5			
หน้าตัดลำน้ำก่อนถึงที่เกิดปัญหา		6				2				1:1			
หน้าตัดที่แคบที่สุดของช่วงที่เกิดปัญหา													
- ทางน้ำเปิด		-				-				-			
- สะพาน		-				-				ความยาวช่องตอม่อ		-	เมตร
										จำนวนตอม่อ		-	ช่อง
- กรณีท่อลอด	ท่อกลม	เส้นผ่านศูนย์กลาง		-	เมตร	ยาว		-	เมตร	จำนวนท่อ		-	ช่อง
	ท่อเหลี่ยม	กว้าง	1.8	เมตร	สูง	1.8	เมตร	ยาว	-	เมตร	จำนวนท่อ	3	ช่อง
- อื่นๆ		-											
หน้าตัดลำน้ำด้านท้ายน้ำหลังช่วงที่เกิดปัญหา		4				2				1:1			

ความยาวของช่วงลำน้ำที่เกิดปัญหา เป็นจุดระยะ น้อยกว่า 10 เมตร การดาดผิวของลำน้ำ ไม่ดาดผิว วัสดุที่ใช้ดาดผิวของลำน้ำ -

ลักษณะความเสียหาย น้ำท่วม ระดับ น้อย ความถี่ที่เกิดความเสียหาย ทุกปี ระดับความเสี่ยง ปานกลาง

สาเหตุของการกีดขวางลำน้ำ

> โดยธรรมชาติ การทับถมของตะกอน (ลำน้ำตื้นเขิน) วัชพืช (หญ้า) อื่นๆ (เศษกิ่งไม้)

> โดยมนุษย์ จาก ระบบสาธารณูปโภค: ท่อลอดถนนที่ตัดลำน้ำมีขนาดเล็กเกินไประบายน้ำหลากไม่ทัน

สิ่งปฏิกูล

ระดับการกีดขวาง มาก คิดเป็น มากกว่า 70% หน่วยงานการดำเนินการแก้ไข -

โดยวิธี ยังไม่ได้ดำเนินการ ผลการดำเนินการ -

สภาพในปัจจุบันของโครงการที่แก้ไขปัญหา ยังไม่มีในแผน

สภาพปัญหาการกีดขวางทางน้ำ	แนวทางและวิธีการแก้ไขปัญหาเบื้องต้น
ลำห้วยทรายมีท่อลอดเหลี่ยม กว้าง 1.8 เมตร สูง 1.8 เมตร จำนวน 3 ช่อง ลอดใต้ถนนพหลโยธินมีสภาพอุดตันบางช่อง เมื่อเกิดน้ำหลากจะมีเศษกิ่งไม้และสิ่งปฏิกูลมาติดทำให้ไม่สามารถระบายน้ำหลากได้ทันทำให้เกิดน้ำท่วม	ข้อมูลพื้นที่รับน้ำของตำแหน่งที่เกิดปัญหา A = 33.57 ตารางกิโลเมตร อัตราการไหลสูงสุด = 56.45 m^3/s Return period = 25 ปี
	เปลี่ยนจากท่อลอดเหลี่ยมเป็นป็นสะพานคอนกรีตเสริมเหล็กขนาดหน้าตัดความกว้างท้องน้ำอย่างน้อย 6.00 เมตร ลึก 2.00 เมตร และมีความลาดด้านข้าง 1:1

รูปภาพประกอบ

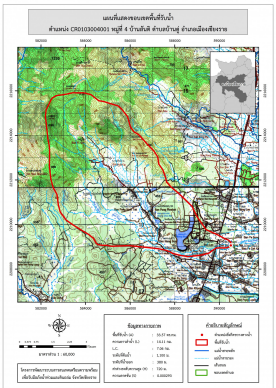

*หมายเหตุ ข้อมูลใช้เพื่อการศึกษาวางแผน ไม่สามารถใช้อ้างอิงทางกฎหมายและคดีความ